

REZ DE CHAUSSEE - PLAN DE REPÉRAGE - ACTIONS MENÉES

Référence:
002ER685853

Légende

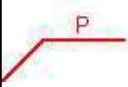

Localisation dun prélèvement positif

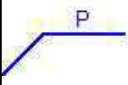

Localisation dun prélèvement négatif

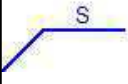

Localisation dun sondage négatif



Localisation dun sondage positif

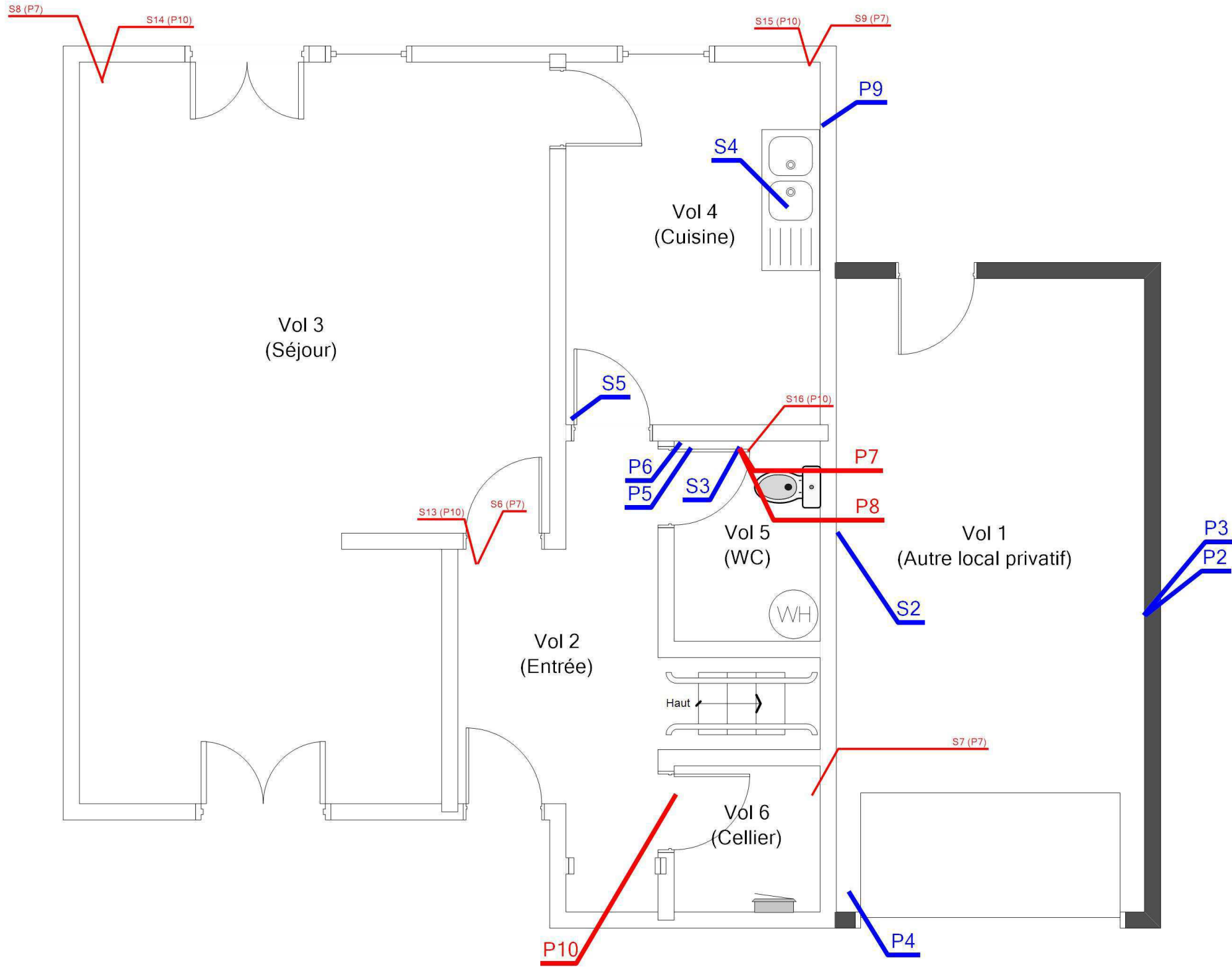

Adresse du bien
21 RUE ARAGON
18240 BELLEVILLE SUR LOIRE

Désignation
Maison de type T3 Bis

Date intervention
08/12/2023

Technicien intervenant
BECQUET VALENTIN

REZ DE CHAUSSEE - MPCA TOUTES CATEGORIES CONFONDUES

Référence:
002ER685853

Légende



P8 : Ragréage



P7 : Colle bitumeuse



P10 : Dalle dure cassante grise,
Colle bitumineuse noire

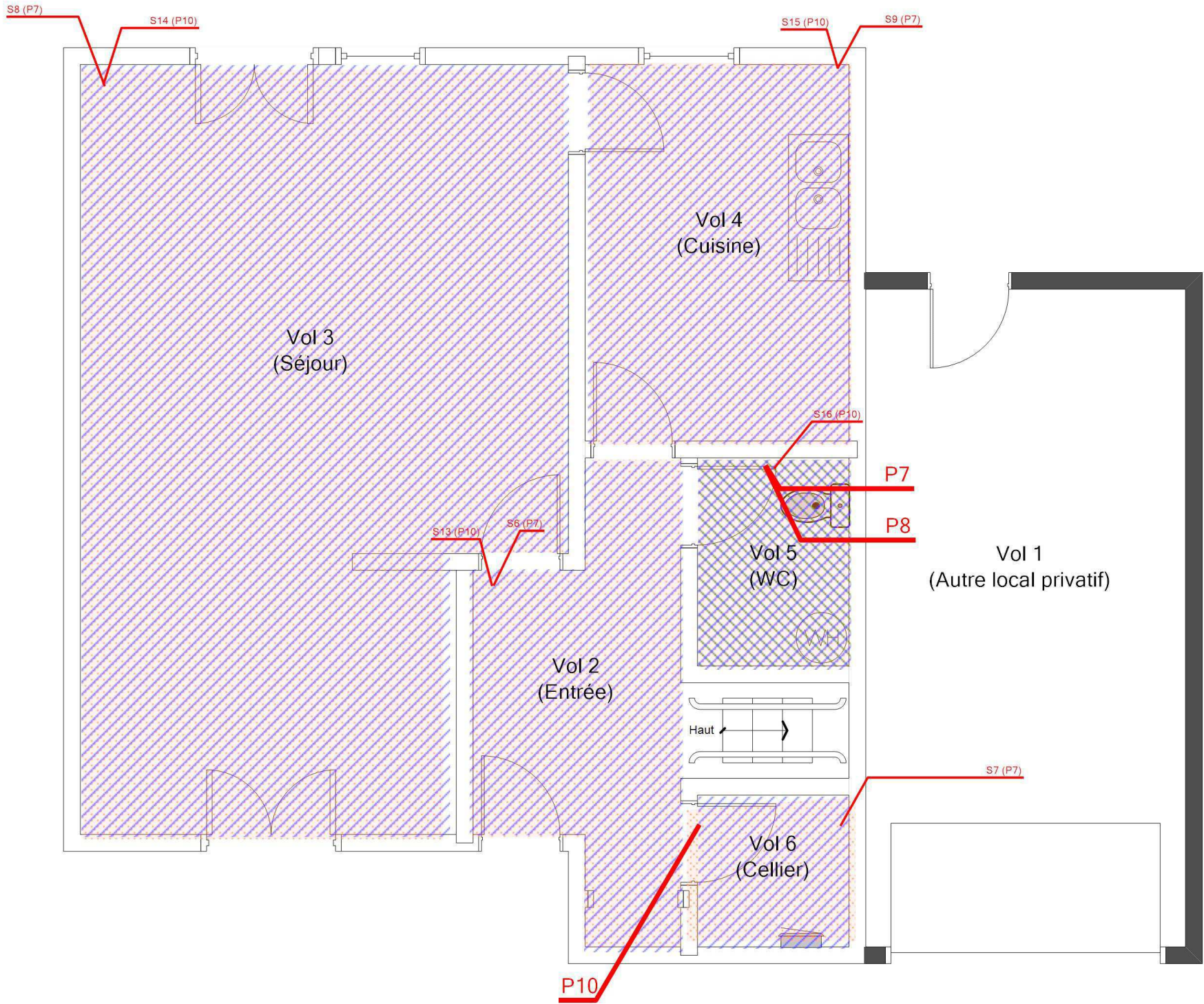

Adresse du bien
21 RUE ARAGON
18240 BELLEVILLE SUR LOIRE

Désignation
Maison de type T3 Bis

Date intervention
08/12/2023

Technicien intervenant
BECQUET VALENTIN

REZ DE CHAUSSEE - MPCA REVÊTEMENT DE SOL

Référence:
002ER685853

Légende



P8 : Ragréage



P7 : Colle bitumeuse



P10 : Dalle dure cassante grise,
Colle bitumineuse noire

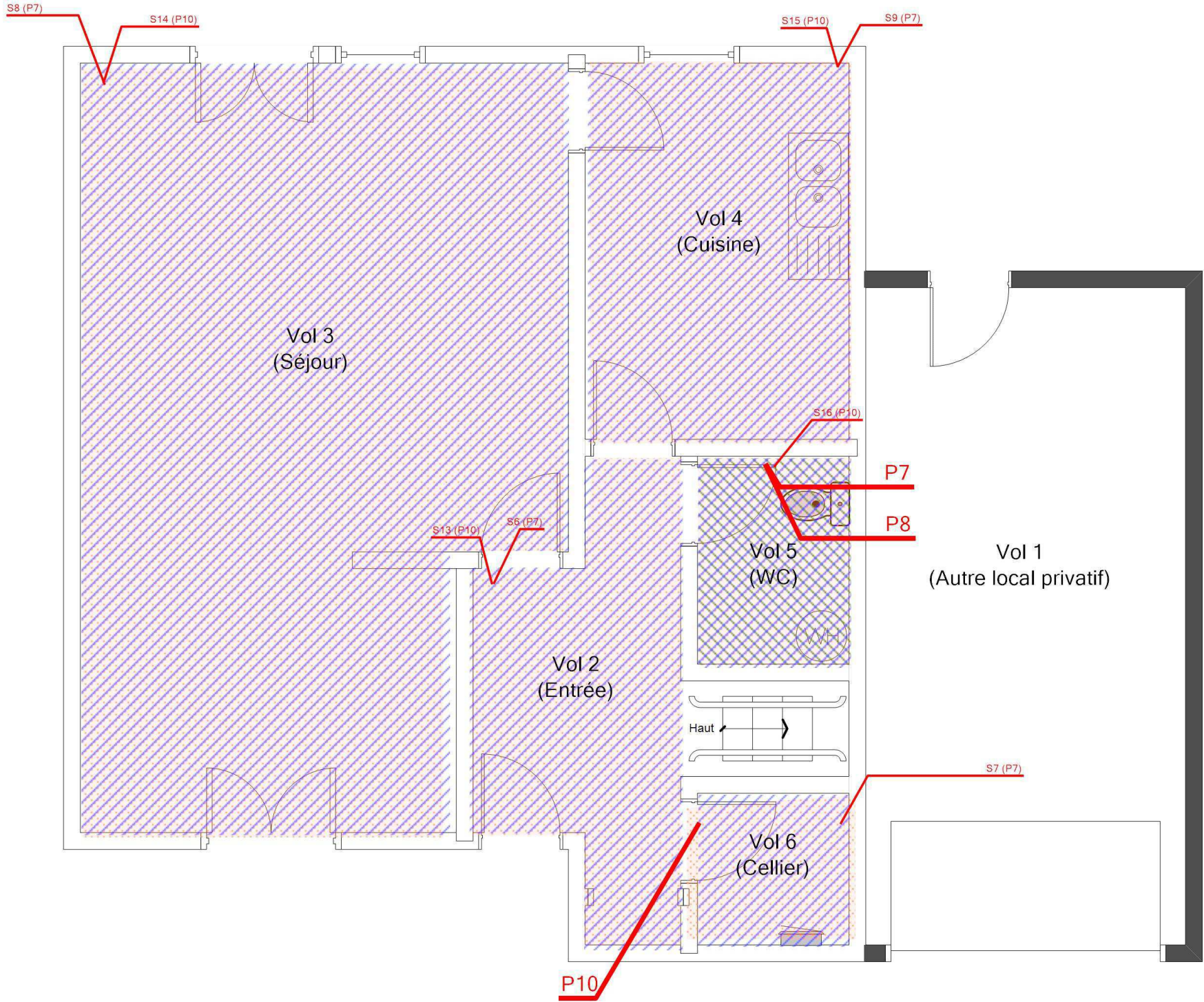





Adresse du bien
21 RUE ARAGON
18240 BELLEVILLE SUR LOIRE

Désignation
Maison de type T3 Bis

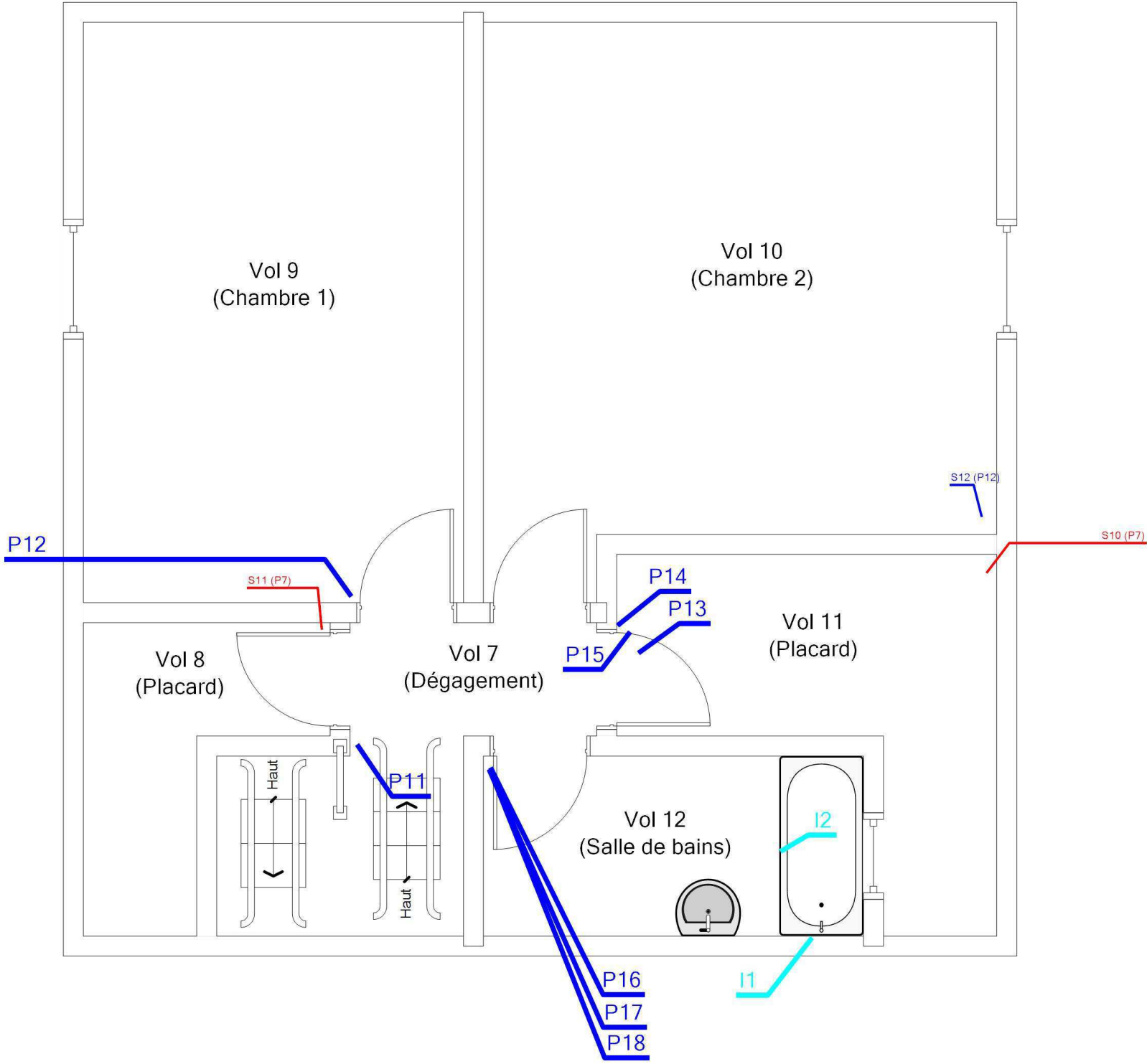
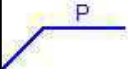
Date intervention
08/12/2023

Technicien intervenant
BECQUET VALENTIN

1ER ÉTAGE - PLAN DE REPÉRAGE - ACTIONS MENÉES				Référence: 002ER685853
				Légende
				 P Localisation dun prélèvement négatif
				 I Localisation dune impossibilité technique
				 S Localisation dun sondage négatif
				 S Localisation dun sondage positif
	Adresse du bien	Désignation	Date intervention	Technicien intervenant
	21 RUE ARAGON 18240 BELLEVILLE SUR LOIRE	Maison de type T3 Bis	08/12/2023	BECQUET VALENTIN

1ER ÉTAGE - MPCA TOUTES CATÉGORIES CONFONDUES

Référence:
002ER685853

Légende

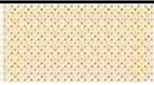

P7 : Colle bitumeuse

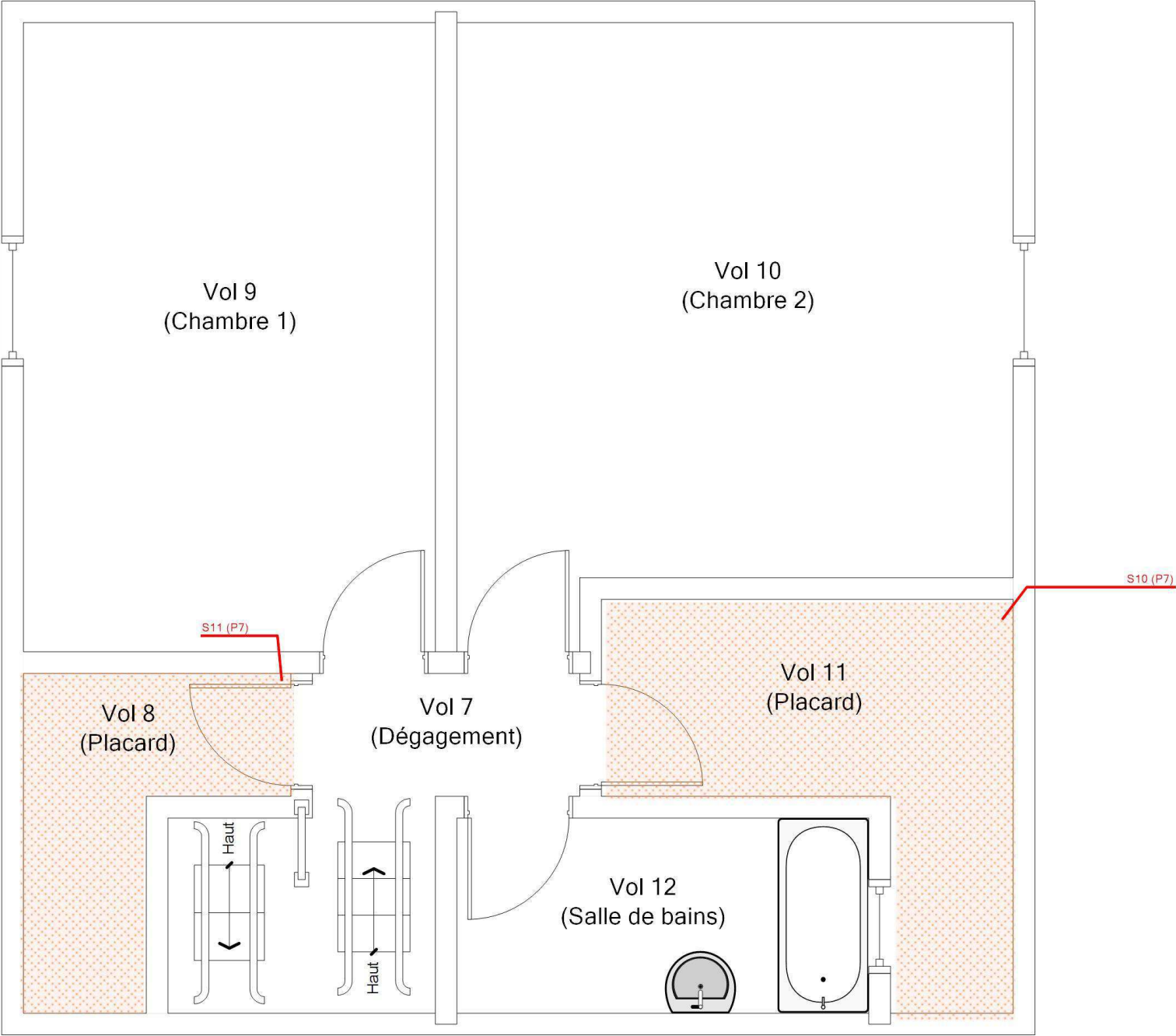

Adresse du bien

21 RUE ARAGON
18240 BELLEVILLE SUR LOIRE

Désignation

Maison de type T3 Bis

Date intervention

08/12/2023

Technicien intervenant

BECQUET VALENTIN

1ER ÉTAGE - MPCA REVÊTEMENT DE SOL

Référence:
002ER685853

Légende

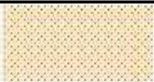

P7 : Colle bitumeuse

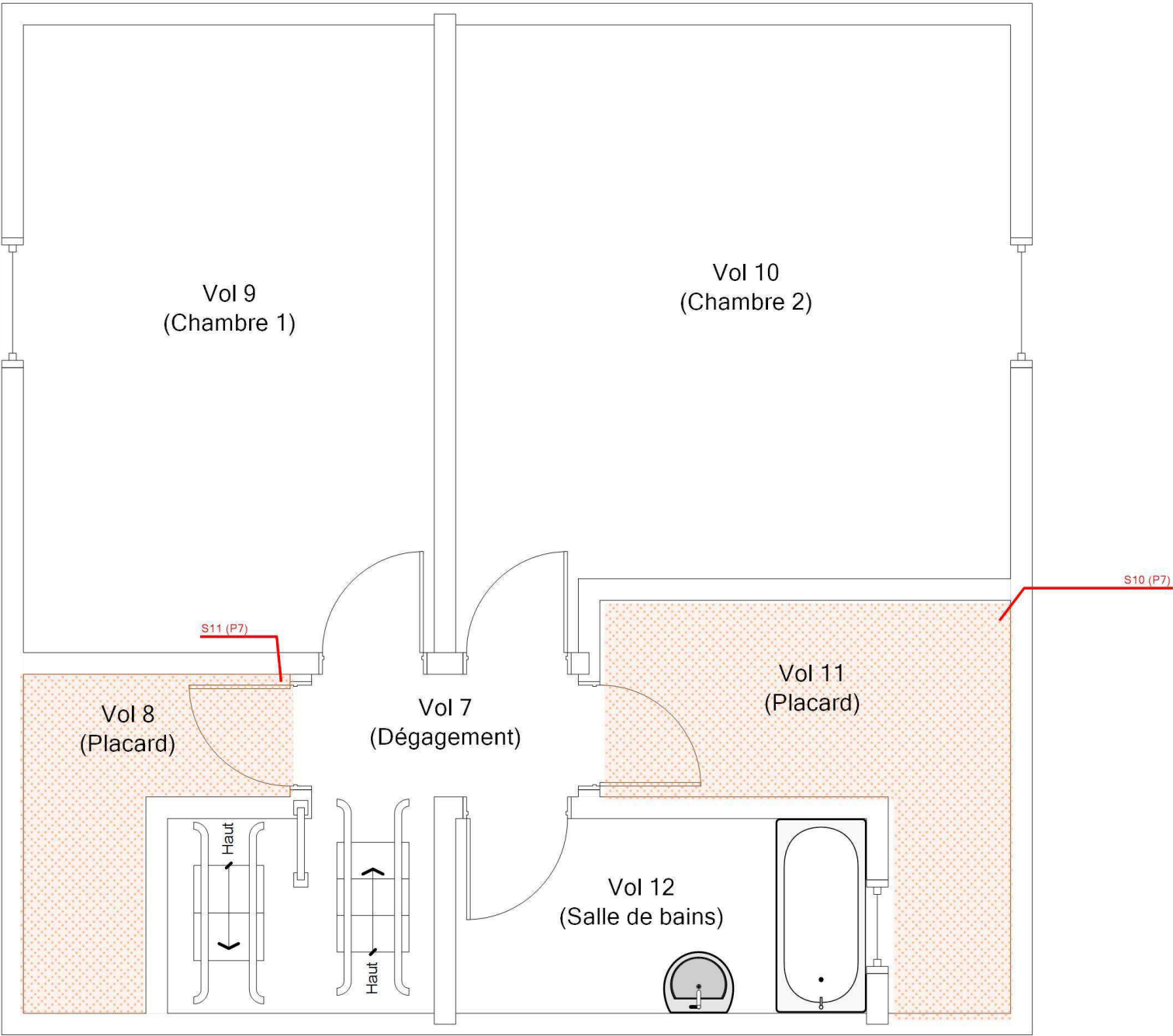

Adresse du bien
21 RUE ARAGON
18240 BELLEVILLE SUR LOIRE

Désignation
Maison de type T3 Bis

Date intervention
08/12/2023

Technicien intervenant
BECQUET VALENTIN

Légende

	Localisation dun prélèvement négatif
	Localisation dun sondage négatif

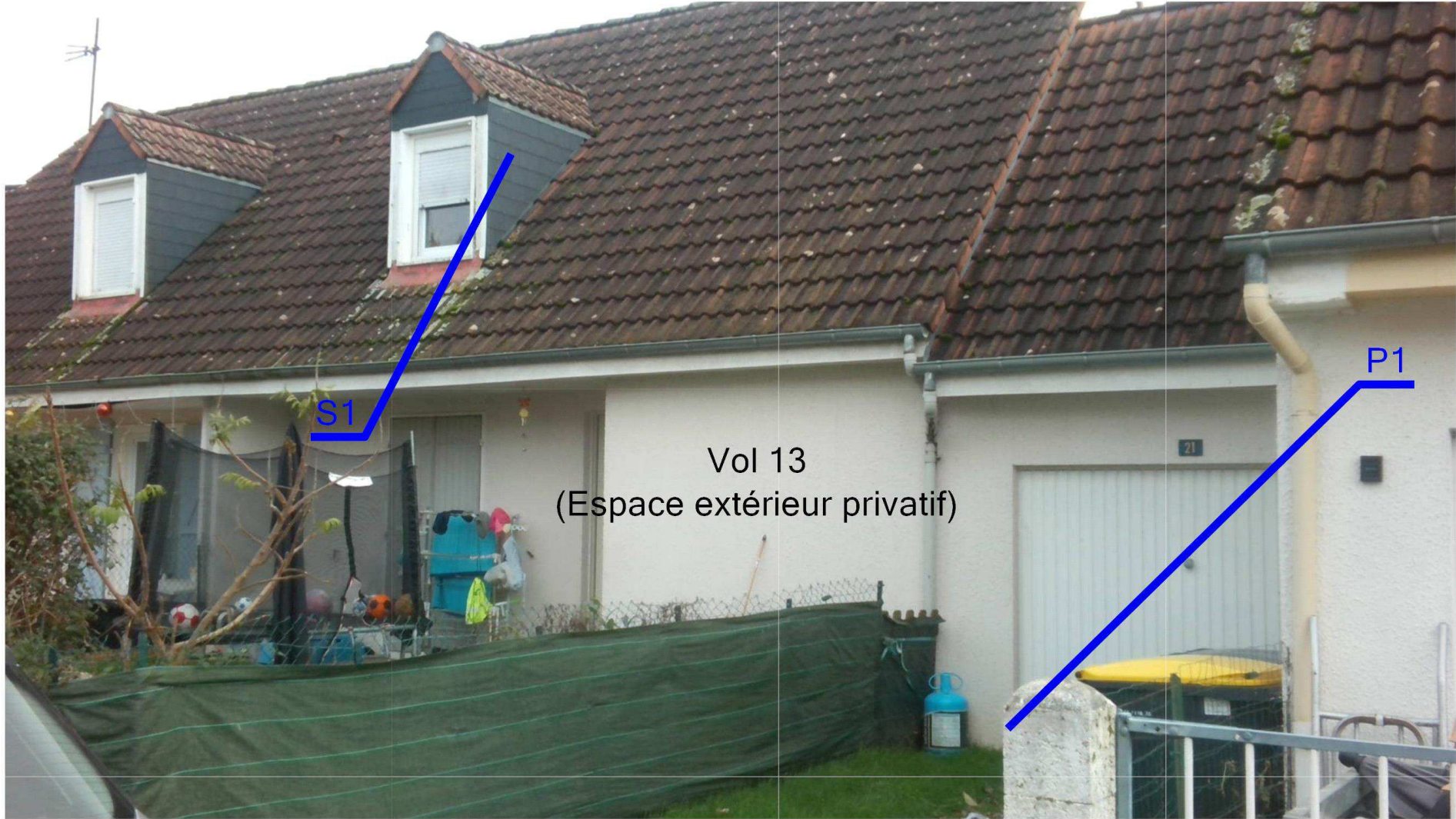

	Adresse du bien	Désignation	Date intervention	Technicien intervenant
	21 RUE ARAGON 18240 BELLEVILLE SUR LOIRE	Maison de type T3 Bis	08/12/2023	BECQUET VALENTIN